

DZIAŁ I

Stawki robocizny kosztorysowej – dane w przekroju kraju dla robót budowlanych

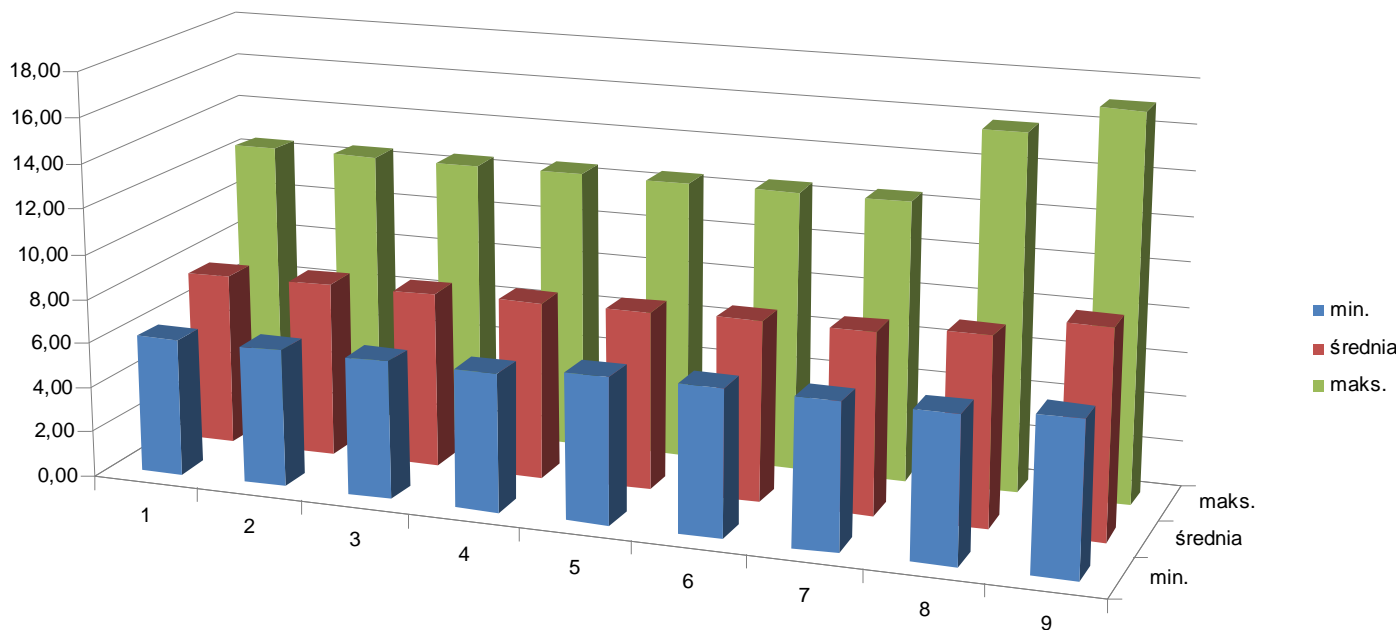

	I kw. 2005 r.	II kw. 2005 r.	III kw. 2005 r.	IV kw. 2005 r.	II kw. 2006 r.	III kw. 2006 r.	I kw. 2006 r.	IV kw. 2006 r.	I kw. 2007 r.
min.	6,10	6,15	6,15	6,15	6,50	6,50	6,50	6,50	6,80
średnia	7,72	7,80	7,84	7,88	7,95	8,05	8,06	8,38	9,23
maks.	12,50	12,50	12,50	12,50	12,50	12,50	12,50	15,90	17,20

Wzrost średniej stawki od I kwartału 2006 do I kwartału 2007 - **16%**

Wzrost średniej stawki od IV kwartału 2006 do I kwartału 2007 - **10%**

Stawki robocizny kosztorysowej w przekroju województw i wybranych miast notowane w I kwartale 2007 r.

Nazwa województwa	R [zł/r-g]		
	średnia	min.	max.
Dolnośląskie	10,23	7,40	15,50
Kujawsko-pomorskie	8,92	7,00	12,00
Lubelskie	8,38	6,80	12,00
Lubuskie	9,44	7,00	15,90
Łódzkie	8,86	7,00	12,00
Mazowieckie	10,80	7,50	17,20
Małopolskie	10,02	7,50	16,50
Opolskie	9,57	7,50	15,00
Podlaskie	8,06	6,80	14,00
Podkarpackie	8,14	6,80	11,00
Pomorskie	9,97	7,50	15,00
Śląskie	8,59	7,20	14,00
Świętokrzyskie	8,28	6,80	11,00
Wielkopolskie	9,91	6,80	16,00
Warmińsko-mazurskie	8,32	6,80	12,00
Zachodnio-pomorskie	9,13	6,80	14,50

Nazwa miasta	R [zł/r-g]		
	średnia	min.	max.
Wrocław	11,26	8,50	15,50
Bydgoszcz	9,47	7,50	12,00
Lublin	9,19	7,80	12,00
Gorzów Wlkp.	9,88	7,60	14,50
Łódź	9,41	7,00	12,00
Warszawa	12,57	8,50	17,20
Kraków	11,16	8,00	16,50
Opole	10,14	8,00	15,00
Białystok	8,68	7,00	14,00
Rzeszów	8,72	7,00	11,00
Gdańsk	11,10	7,71	15,00
Katowice	10,18	7,50	14,00
Kielce	8,87	7,00	11,00
Poznań	10,98	7,50	16,00
Olsztyn	9,01	7,50	12,00
Szczecin	10,06	7,50	14,50